



2021 年 12 月

尊敬的供应商：

由于您是 Wella 供应商，在先前的沟通中，我们已经告知您有关法人实体变更的信息。2 月 1 日，所有 Wella 运营工作都将通过 Wella 运营的法律实体在其自身系统下进行管理，从该日期起对于相应法人实体进行的法律变更亦是如此。

作为对沟通计划的跟进，我们要很高兴地与您分享，如何在过渡期间管理开票流程。

为向您提供最佳服务，并确保发票得到及时处理和正确支付，请仔细阅读此沟通内容，以确保采取适当措施。

注意：如果由于任何原因，您未收到先前与法人实体变更相关的沟通，请访问[供应商网站](#)，从中可以找到我们先前发送过的所有通信，您还可以联系 Wella 业务联系人，以解决可能遇到的任何问题。

*如果您提供货运服务，我们的 Wella 团队将向您单独发送一封信函，提供有关发票管理流程的更为具体的指导。

我如何知道从“分离日期”起，该到哪里开票？

下方列出了相应交货日期对应的发票应寄送到到的法人实体。请对照您的预期交付日期来确定具体情况。

对于 2022 年 1 月 28 日之前提供的服务和商品：

从今日起，请将您的待处理发票寄送到**当前 Wella 法人实体详细信息**。

对于从 2022 年 2 月 7 日起提供的服务和商品：

请将您的发票寄送到**更新后的 Wella 法人实体详细信息**。

Country of the Legal Entity	Wella Legal Entity	Paper invoices	Invoice Mailing Address – Feb 22' onwards	Office Address	VAT ID
AUSTRALIA	From: 5000 Wella Australia Pty Ltd To: 3000 Wella Australia Pty Ltd	No Paper Invoices	PDFinv.3000@wella.com	Level 9, 1 Market Street, Sydney NSW 2000	62 643 427 669
INDIA	From: 3500 Wella India Private Ltd To: 3500 Wella India Private Ltd	No Paper Invoices	PDFinv.3500@wella.com	4th Floor, D Wing, 404 Chakala Andheri(East) Mumbai, India , 400093	27AABCW7386B1Z6

作为供应商，我应该注意哪些关键日期，采取哪些行动？

关键日期



1月28日之前交付的商品和提供的服务

截至目前为止的发票
Wella 法人实体详细信息

自2月7日起交付的商品和提供的服务

根据更新后的 Wella 法人实体详细信息寄
送发票

请注意，交付和系统将于2022年1月28日至2月6日期间冻结。此期间是专门用于内部系统更改的**中断期**。在此期间，不会发放PO，也不在Wella系统中接受或处理任何交付。

作为供应商，我应该采取哪些行动？

请考虑如下情形，以及供应商为管理不同开票情形而应采取的行动。

- **您在1月28日之前收到采购订单，并在1月28日之前提供商品/服务，但您尚未寄送发票。**
 1. 从今日起，根据当前的 Wella 法人实体详细信息开具商品/服务发票。在这种情况下，请尽量在1月28日之前按照当前 Wella 法人实体详细信息寄送发票。
- **您在1月28日之前收到采购订单，并且您定于2月7日之后提供相应待处理商品/服务**
 1. 您的采购订单将被视为未决的采购订单，并将迁移到 Wella 系统，包含尚未提供的商品/服务数量。
 2. 在某些情况下，在2月7日之后，您将收到带有新 PO 编号的替换 PO。如果是这种情况，请确保在您未来开具的发票上体现这个新的 PO 编号。如果您没有收到替换 PO，请使用您的 PO 表格中引用的相同 PO 编号。
 2. 针对2月7日以后交付的商品/服务数量，在交付待处理商品/服务后，您需要按照更新后的 Wella 法人实体详细信息寄送发票。请参阅 Wella 的新采购订单或您之前收到的法人实体沟通中显示的 Wella 法人实体更新版详细信息。
- **您已经为将从2月7日起提供的商品/服务开具了发票**
 1. 您的采购订单将被视为未决的采购订单，并将从2月7日起迁移到 Wella 系统，包含尚未提供的商品/服务数量。
 2. 在某些情况下，在2月7日之后，您将收到带有新 PO 编号的替换 PO。如果是这种情况，请确保在您未来开具的发票上体现这个新的 PO 编号。如果您没有收到替换 PO，请使用原本的 PO 编号。
 3. 针对2月7日以后交付的数量，根据更新后的 Wella 法人实体详细信息开具发票。请参阅 Wella 的新采购订单或您之前收到的法人实体沟通中显示的详细信息。

请注意，务必正确遵循上述说明，否则将导致付款延迟。

为了便于您理解，下面提供了一份流程图，它将帮助您在处理可能遇到的不同情景。

供应商行动流程图

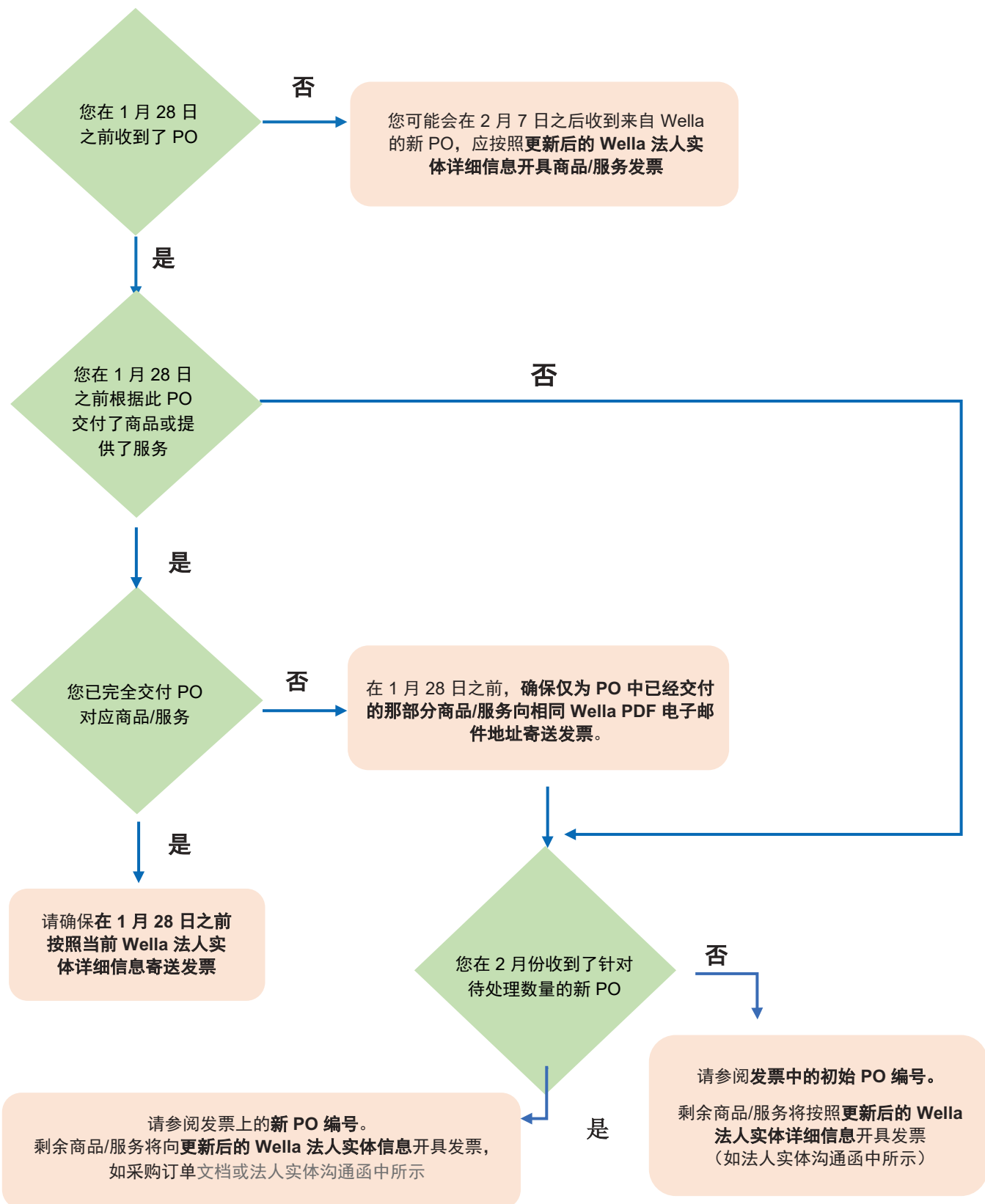

您可以在 Wella 的采购订单文档中找到您当前开具的发票所对应的法人实体，如下所示。

当这段过渡期间，请密切留意 Well 发给您的新采购订单中的“收票地址”，其中会提供必要的信息。

ORDER NO. 3301041438

Issued on 4-Oct-2021 CEST
Created on 4-Oct-2021 CEST by EU Ariba : Approver/Prepare/Receiver/Req T_EU_A_AP_01

SUPPLIER:
ASECCA LIMITED
43 The Green House NORTHGATE,
LANCASTER
LA3 3PA
United Kingdom
Phone: +44 9999999999

TOTAL AMOUNT
€2,900.00 EUR

PLANT:
Wella Austria - Wien
EUROPLAZA 2E, Technologiestraße 10,
4.Obergeschoss 4th floor
1120 Wien
Austria

BILL TO:
Wella Austria GmbH
EUROPLAZA 2E, Technologiestraße 10, 4.
Obergeschoss (4th floor)
1120 Wien
Austria
Phone: +43 143-1-81005030

DELIVER TO:
EU Ariba : Approver/Prepare/Receiver/Req
T EU A AP 01

Payment Terms: 90 Days Payment - Fix day payment on 15th or EOM
Invoice Send To: Wella Austria GmbH EUROPLAZA 2E, Technologiestraße 10, 4. Obergeschoss (4th floor)
PDF.AT.3100@wella.com | Wien, 1120 Austria
Incoterms: /
VAT: ATU75991205 *请参阅 PDF 地址中的此编号寄送发票*

LINE ITEM DETAILS (1 LINE ITEM)

NO.	DESCRIPTION	PART NUMBER	QTY	NEED BY	UNIT PRICE	EXTENDED AMOUNT
1	E2E 3100 CAT2 Capex		100	5-Oct-2021	€29.00 EUR	€2,900.00 EUR
			each/piece/unit/item	CEST		

Full Description: E2E_3100_CAT2_Capex

Req. Line No.: 1
Requester: EU Ariba : Approver/Prepare/Receiver/Req T_EU_A_AP_01
PR No.: PR1014

TOTAL AMOUNT
€2,900.00 EUR

TERMS AND CONDITIONS OF PURCHASE:

DIESER AUFTRAG UNTERliegt WELLA COMPANY ALLGEMEINEN VERKAUF-BEDINGUNGEN DES LANDES, IN DEM SICH DIE WELLA COMPANY KÄUFERFIRMA BEFINDET. ERGÄNZLICH UNTER https://www.wella.com/company/supplier/terms-and-conditions-code-conduct (WELLA COMPANY T&C) MIT DEM ERSTELLEN EINER RECHNUNG BEZÜGLICH DIESES AUFTRAGES ODER DEM BEGINN DER LEISTUNGSERBRINGUNG BEZÜGLICH DIESES AUFTRAGES ERKENNT DER VERKÄUFER WELLA COMPANY'S T&C AUSDRÜCKLICH UND OHNE VORBEHALT AN.
THIS PURCHASE ORDER IS EXPRESSLY GOVERNED BY AND INTERPRETED IN ACCORDANCE WITH WELLA COMPANY'S TERMS AND CONDITIONS FOR THE COUNTRY WHERE WELLA COMPANY BUYER ENTITY IS LOCATED (WELLA COMPANY T&C) AVAILABLE AT https://www.wella.com/company/supplier/terms-and-conditions-code-conduct SUPPLIER'S ISSUANCE OF AN INVOICE IN RESPONSE OF THIS PURCHASE ORDER OR ANY COMMENCEMENT OF PERFORMANCE AGAINST THIS PURCHASE ORDER, CONSTITUTES SUPPLIER'S UNCONDITIONAL ACCEPTANCE OF THE WELLA COMPANY T&C.



PO NUMBER	PO DATE	Revision Date
3301075380	19/NOV/2021	

Page 1 / 1

VENDOR NAME AND ADDRESS

BILLING ADDRESS

CONTACT DETAILS

SHIPPING ADDRESS

Buyer Name
Phone/Fax
Email

Requisitioner **Freight INCO-TERMS** **Payment Terms** **Mode of Transport**

LINE	ITEM	ITEM DESCRIPTION	DELIVER DATE	QTY	U/M	UNIT PRICE	TOTAL COST	TAX
10		Capex 2.000.000.000	21.0000.0001	201.400	EA	11.00	221.440.00	
							TOTAL NET VALUE in EUR	221.440.00

SPECIAL INSTRUCTIONS AND COMMENTS

Please be sure to include PO number on invoice. Making PO number prominent from being hidden in our financial system.

INVOICE SENDING ADDRESS

EURO COMPUTERS PRIVATE LIMITED
Address/recipient number suggestions

必须将发票寄送到此法人实体

必须将发票寄送到此法人实体

如果我今天向货运发票审计公司提供与 Wella 有关的业务的发票，我该怎么办？

如果您今天要将发票发送给货运发票审计公司，请照常将发票发送给同一货运发票审计公司。

如果您的合作机构是 **Control Pay**：

- 自 2022 年 1 月 31 日起，请使用以下电子邮件地址发送您的发票和预开发票文件：
wella.invoices.processing@controlpay.com。如果您习惯通过 Control Pay 工具上传发票，请继续照常使用这种方法。
- 在未来几周内，Control Pay 将直接为 Wella 提供访问新的 Control Pay 环境的凭证。
- 整体流程将保持不变。
- 请确保将您的发票寄送至正确的法人实体（收票地址），如前所述。

如果您的合作机构是 **Berman,Blake Associates (BBA)**：

- 我们预计对此流程的影响极小，您将会收到关于这一问题的进一步通知。
- 请确保将您的发票寄送至正确的法人实体（收票地址），如前所述。

如需支持，请联系我们

如果在此过渡期间，您对发票有任何疑问或需要咨询，请联系您通常的 Wella 业务联系人。

自 2022 年 2 月 7 日起，发票咨询必须通过电子邮件或致电应付账款 (AP) 服务台团队进行。联系他们时，请务必提供或是在您的电子邮件正文中包含以下信息：

- 采购订单和发票编号
- 问题或疑问的详细说明
- 您的详细联系信息，包括电话号码

请注意，AP 服务台团队可能需要就您的发票提交或数据与您联系。为确保您收到他们的通信，请将他们的电子邮件地址添加到您的安全电子邮件联系人中。

如果您仍有疑问，您可以在下方找到相应的联系支持电子邮件地址。

美国 AP 服务台联系信息	
国家/地区	电子邮件地址
加拿大	HELPDESK.CA.3600@wella.com HELPDESK.CA.3590@wella.com
波多黎各	HELPDESK.US.3610@wella.com
美国	HELPDESK.US.0187@wella.com HELPDESK.US.3640@wella.com HELPDESK.US.3650@wella.com HELPDESK.US.3660@wella.com HELPDESK.US.3670@wella.com HELPDESK.US.3680@wella.com HELPDESK.US.4250@wella.com

EMEA 地区 AP 服务台联系信息

国家/地区	Co.Code	电子邮件地址
奥地利	3100	AP.QUERIES.DACH@wella.com
比利时	3470	AP.QUERIES.BNL@wella.com
丹麦	3110	AP.QUERIES.NORDICS@wella.com
芬兰	3120	AP.QUERIES.NORDICS@wella.com
法国	3130	AP.QUERIES.FR.3130@wella.com
德国	3210	AP.QUERIES.DACH@wella.com
德国	3220	AP.QUERIES.DACH@wella.com
德国	3170	AP.QUERIES.DACH@wella.com
德国	5710	AP.QUERIES.DACH@wella.com
德国	5700	AP.QUERIES.DACH@wella.com
德国	5720	AP.QUERIES.DACH@wella.com
希腊	3230	AP.QUERIES.greece@wella.com
爱尔兰	3240	AP.QUERIES.UKI@wella.com
意大利	3260	AP.QUERIES.IT.3260@wella.com
荷兰	3290	AP.QUERIES.BNL@wella.com
挪威	3300	AP.QUERIES.NORDICS@wella.com
波兰	3310	AP.QUERIES.PL.3310@wella.com
葡萄牙	3480	AP.QUERIES.PT.3480@wella.com
西班牙	3350	AP.QUERIES.ES.3350@wella.com
瑞典	3380	AP.QUERIES.NORDICS@wella.com
瑞士	3390	AP.QUERIES.DACH@wella.com
瑞士	3400	AP.QUERIES.GENEVA@wella.com
瑞士	3420	AP.QUERIES.GENEVA@wella.com
英国	3430	AP.QUERIES.UKI@wella.com
英国	5770	AP.QUERIES.UK.5770@wella.com
俄罗斯	3330	AP.QUERIES.RU.3330@wella.com
俄罗斯	3340	AP.QUERIES.RU.3340@wella.com
MEA	5730	HELPDESK.AE.5730@wella.com

APAC 地区 AP 服务台联系信息	
国家/地区	电子邮件地址
澳大利亚	AP.Helpdesk.AU@wella.com
中国	AP.Helpdesk.CN@wella.com
印度	AP.Helpdesk.IN@wella.com
日本	AP.Helpdesk.JP@wella.com
新西兰	AP.Helpdesk.NZ@wella.com
新加坡	AP.Helpdesk.SG@wella.com
泰国	AP.Helpdesk.TH@wella.com
中国香港	infohk@ghdhair.com

如需了解更多信息，请访问我们的供应商网站

我们鼓励您访问我们的供应商网站，网址为：[供应商网站](#)，了解与我们保持成功合作关系的最新资讯和详细信息。如有任何疑问，请随时联系您的 Wella 主要联系人。

再次感谢您在 Wella 集团公司过渡期间提供的支持。我们期望在这次过渡期间以及我们的其他品牌或您可能涉及的其他业务中继续与您合作。

谨启，



Stephanie Gemmell
Wella Company 首席采购官