



December 2021

Geachte leverancier,

Zoals vermeld in een eerdere communicatie, zal vanaf 1 Februari 2022 alle Wella activiteiten uitgevoerd worden door de Wella rechtspersonen en Wella systemen.

Daarbij zal per 1 Januari 2022 ons Wella Netherlands B.V. kantoor verhuizen.

Wij willen u, via deze brief, graag informeren over het facturatieproces als gevolg van deze veranderingen.

Om een tijdige en correcte betaling van uw facturen te realiseren, willen wij u vriendelijk verzoeken deze brief goed door te nemen en de nodige actie te ondernemen.

Heeft u de eerdere communicatie gemist? Kijk op de [Supplier's website](#) voor deze informatie of neem contact op met uw Wella contactpersoon voor eventuele vragen.

*indien u vervoersdiensten levert, krijgt u een aparte brief van ons Wella team met specifieke informatie voor uw facturatieproces aan Wella.

Wat is het juiste factuuradres ?

Het juiste factuuradres wordt bepaald door de factuurdatum en zal alleen wijzigen voor Wella Netherlands B.V. per 1 Januari als gevolg van de verhuizing naar ons nieuwe kantoor.

Zie hieronder de juiste adressering op basis van factuurdatum:

Factuurdatum vóór 1 Januari 2022 ->

Rechtspersoon	Postadres	Factuuradres
Wella Netherlands B.V	Wella Netherlands B.V. Attn. SSC Account Payable Watermanweg 100 3067 GG Rotterdam, Nederland	Wella Netherlands B.V. Watermanweg 100 3067 GG Rotterdam, Nederland
Wella Belgium N.V.	Wella Belgium N.V Attn. SSC Account Payable Terhulpesteenweg 181 b12 1170 Watermaal-Bosvoorde België	Wella Belgium N.V Terhulpesteenweg 181 b12 1170 Watermaal-Bosvoorde België

Factuurdatum ná 1 Januari 2022 ->

Een PO bevestiging, ontvangen voor 1 Jan 2022, zal het huidige/oude adres vermelden. Op basis van deze brief, verzoeken wij u hiervan af te wijken en gebruik te maken van onderstaande, nieuwe adresgegevens op uw factuur per 1 Jan 2022.

Rechtspersoon	Postadres	Factuuradres
Wella Netherlands B.V	Wella Netherlands B.V. Attn. SSC Account Payable Weena 505-Toren A -Floor 37 3013 AL Rotterdam Nederland	Wella Netherlands B.V. Weena 505-Toren A -Floor 37 3013 AL Rotterdam Nederland
Wella Belgium N.V.	Wella Belgium N.V Attn. SSC Account Payable Terhulpesteenweg 181 b12 1170 Watermaal-Bosvoorde België	Wella Belgium N.V Terhulpesteenweg 181 b12 1170 Watermaal-Bosvoorde België

Welke belangrijke data moet u als leverancier in gedachte houden?



Leveringen en systemen zullen niet operationeel zijn gedurende deze blackout periode van 28 Januari 2022 tot 7 Februari 2022. Deze periode wordt gebruikt om onze interne systemen aan te passen. Er zullen tijdens deze periode geen purchase orders (PO's) worden aangemaakt of leveringen worden ingeboekt in Wella systemen.

Welke acties zijn er nodig van u, als leverancier?

Zie hieronder een aantal scenario's en de bijbehorende actiestappen die nodig zijn voor facturatie op basis van Purchase Orders (PO).

- a. U heeft een Purchase Order ontvangen vóór 28 Januari en de goederen/services zijn ook voor die datum geleverd, maar er is nog geen factuur verzonden.**

De factuur kan worden verstuurd naar de Wella rechtspersoon, zoals eerder aangegeven. Wij verzoeken om deze factuur vóór 28 Januari te versturen.

- b. U heeft een Purchase Order ontvangen vóór 28 Januari, maar de (gedeeltelijke) levering is na deze datum en de factuur is nog niet verzonden.**

- a. Uw PO wordt zal voor de (resterende) te verwachten levering van goederen/diensten worden overgezet naar de nieuwe Wella systemen.
- b. Na 7 Februari 2022, zult u een vervangend PO-nummer ontvangen voor dit gedeelte van de order. U dient je het nieuwe PO op uw toekomstige factuur te vermelden. Als u geen nieuw PO-nummer heeft ontvangen, gebruik dan alstublieft het originele PO-nummer.

De levering vóór 28 Januari 2022 zal dus gefactureerd moeten worden met het originele PO-nummer. De levering na 7 Februari 2022 moet gefactureerd worden met het nieuwe PO-nummer.

Volg de bovenstaande instructies alstublieft goed op om vertraging in betaling te voorkomen.

Wat is het gevolg voor u contract met Wella ?

Wij zullen contact met u opnemen als er vanuit ons perspectief een aanpassing nodig is in het contract. Als er voor u, naar aanleiding van deze adreswijziging, een aanpassing nodig is in het contract, neem dan alstublieft contact met ons op per e-mail: Gilles.Baeyens@wella.com.

U kunt onderstaande beslissingsboom gebruiken om te zien welke acties er voor u nodig zijn in verband met uw facturatie aan Wella.

Flow chart – facturatie leverancier

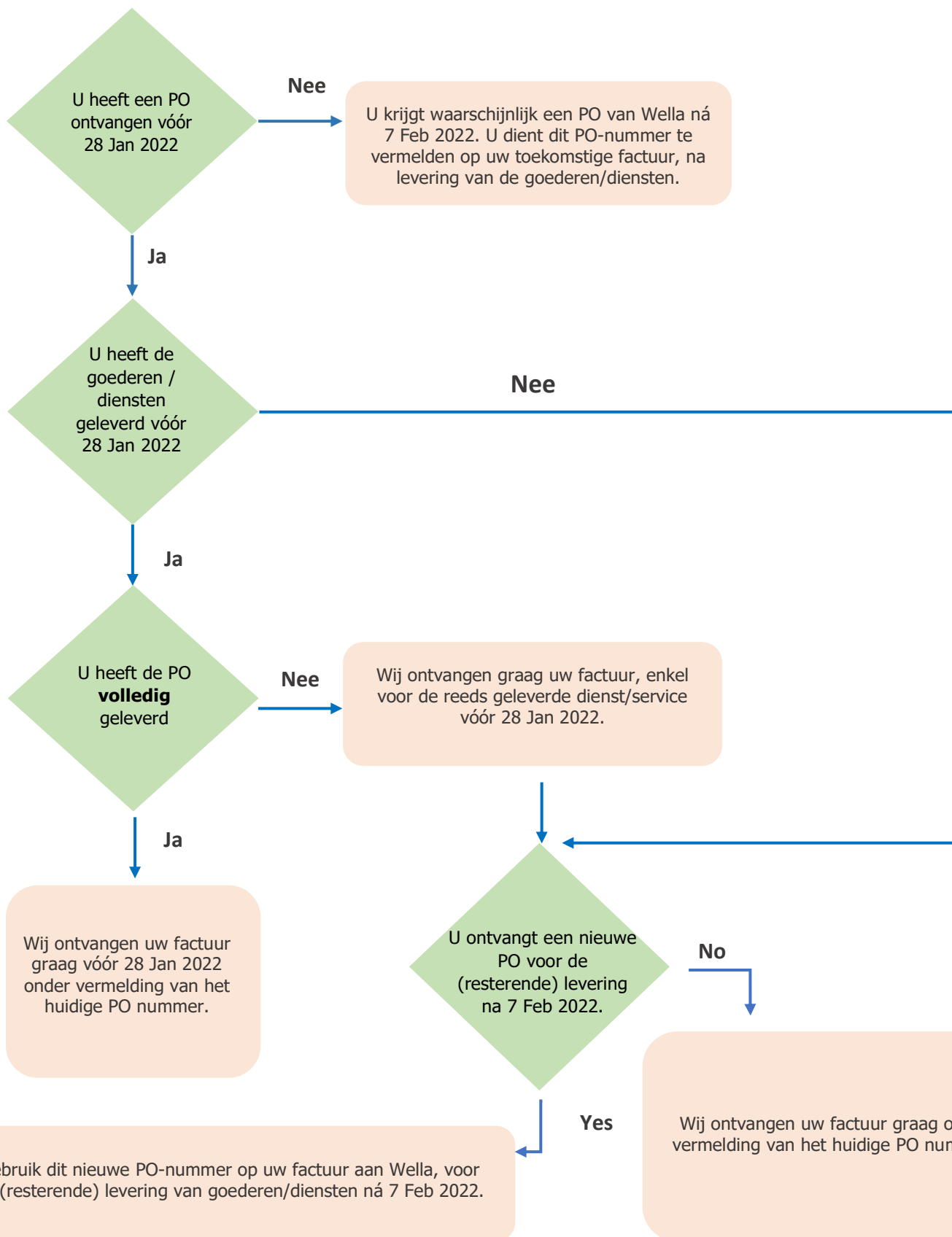

Hoe kunt u contact met ons opnemen?

Voor eventuele vragen over uw facturatie tijdens de transitieperiode, kunt u contact opnemen met uw Wella contactpersoon of onze Accounts Payable HelpDesk. Wanneer u contact opneemt, vragen wij u de volgende gegevens te vermelden:

- Purchase order (PO-nummer) en factuurnummer
- Een gedetailleerde beschrijving van het probleem en uw vraag
- Uw contactgegevens, inclusief telefoonnummer.

Wij adviseren u om ons AP Help Desk e-mailadres toe te voegen aan uw beveiligde contacten, zodat u onze communicatie niet mist.

Zie hieronder het e-mail adres van onze AP HelpDesk:

Land	email-adres (tot 28 Jan 2022)	email-adres (vanaf 7 Feb 2022)
Nederland, België & Luxemburg	AP.IP.BENELUX@wella.com	AP.QUERIES.BNL@wella.com

Meer info via de leveranciers-website

Wij adviseren u de [Supplier's website](#) te bezoeken voor het laatste nieuws en gedetailleerde informatie in verband met onze samenwerking. Mocht u nog vragen hebben, neemt u dan alstublieft contact op met uw Wella contactpersoon.

Bij voorbaat dank voor het doorvoeren van de wijzigingen in uw administratieve aanpassingen.
Wij zien uit naar een prettige verdere samenwerking!

Hoogachtend,



Stephanie Gemmell
Chief Procurement Officer Wella Company